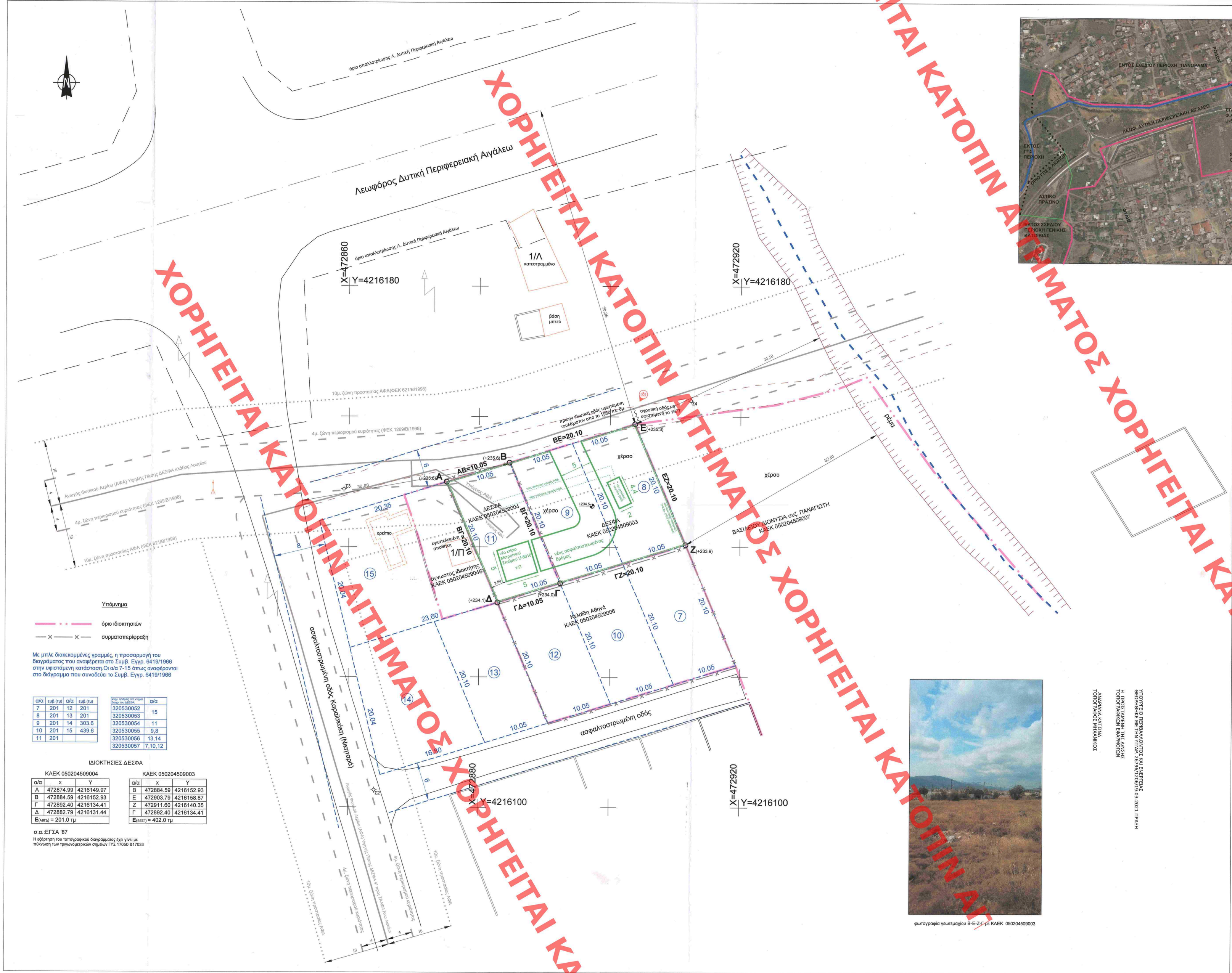

Τα γεωτεμάχια Α-Β-Γ-Δ-Α και Β-Ε-Ζ-Γ-Β βρίσκονται στη Περιφέρεια Αττικής, στη Περιφερειακή Ενότητα Δυτικής Αττικής, στο Δήμο Ψυλλής, στη Δημοτική Ενότητα Άνω Λιοσίων, στη θέση "ΒΑΣΙΛΗ".

Τα γεωτεμάχια Α-Β-Γ-Δ-Α και Β-Ε-Ζ-Γ-Β βρίσκονται εντός ΖΟΕ Αττικής, εντός ΓΠΣ Άνω Λιοσίων (ΦΕΚ 829/Δ/1987 & 540/Δ/1996) και εκτός σχεδίου πόλεως ή ορίου οικισμού. Η χρήση γης είναι Γενική Κατοικία (περιοχή Αγ. Γεωργίου).

Το γεωτεμάχιο Α-Β-Γ-Δ-Α έχει εμβαδό Ε=201,0τμ και το γεωτεμάχιο Β-Ε-Ζ-Γ-Β έχει εμβαδόν Ε=402,0τμ (κατά νεότερη ακριβή εμβαδόμετρηση). Δεν αποτελούν τμήμα μεγαλύτερης έκτασης και δεν υπάγονται στις διατάξεις περί εισφοράς σε γη και χρήμα.

Από τα γεωτεμάχια Α-Β-Γ-Δ-Α και Β-Ε-Ζ-Γ-Β
-δεν διέρχεται ρέμα
-δεν διέρχεται Γραμμή Ρεύματος Υψηλής Τάσης
-δεν υπάρχουν δένδρα που εμπίπτουν στις διατάξεις της δασικής νομοθεσίας.
-διέρχεται η ζώνη προστασίας πλάτους 10μ. του Αγωγού Φυσικού Αερίου του ΔΕΣΦΑ.

Από το γεωτεμάχιο Α-Β-Γ-Δ-Α διέρχεται Αγωγός Φυσικού Αερίου του ΔΕΣΦΑ.

Ο Μηχανικός
ΓΕΩΡΓΙΟΣ ΒΑ. ΔΕΔΕΣ
ΔΙΠΛΩΜ. ΠΟΛΙΤΙΚΟΣ ΜΗΧΑΝΙΚΟΣ
ΠΟΛΥΤΕΧΝΙΚΗ ΣΧΟΛΗ ΠΑΝ ΠΑΤΡΩΝ
ΜΕΛΟΣ Τ.Ε.Ε. ΑΡΙΘΜΟΣ ΜΗΤΡΩΟΥ 48752
Γ. ΚΡΗΝΑΚΟΥ 4 ΣΥΛΟΚΑΣΤΡΟ ΤΚ 20400
ΑΦΜ : 028954583 ΔΟΥ ΚΟΡΙΝΘΟΥ ΤΗΛ 27430 28079

ΣΥΜΒΟΥΛΙΟ ΜΗΤΡΟΠΟΛΙΤΙΚΟΥ ΣΧΕΔΙΑΣΜΟΥ
Το παρόν σχεδιάγραμμα μελετήθηκε από το Σ.Μ.Σ. την 22.11.2020 ..... και εγκρίθηκε σύμφωνο με την υπ' αριθμ. 413/29-3-2021 απόφασή του.
Ο ΠΡΟΕΔΡΟΣ Δ.Π.Μ. Μ. ΚΡΑΜΜΑΤΙΑΣ
Γ.ΚΑΜΑΤΟΥΡΑΚΗΣ ΔΙΠΛ. ΑΡΧΙΤΕΚΤΟΝΑΣ

Όροι Δόμησης

- σ.δ. : 0.20
- σ.κ. : 0.10
- δομούνται 1 κτίριο και 1 μεταλλική καμπίνα (skid)
- αποστάσεις από τα πλάγια και οπίσθια όρια : 2.5μ
- όροφοι : 2
- μέγιστο ύψος : 7.5μ
- μέγιστο ύψος περίφραξης : 2.7μ

ΤΟ ΠΑΡΟΝ ΔΙΑΓΡΑΜΜΑ ΣΥΝΟΔΕΥΕΙ ΤΗΝ ΑΠΟ 14-7-2020 ..... ΕΙΣΗΓΗΣΗ ΤΗΣ ΔΝΣΗΣ ΣΧΕΔΙΑΣΜΟΥ ΜΗΤΡΟΠΟΛΙΤΙΚΟΥ ΑΣΤΙΚΩΝ & ΠΕΡΙΑΣΤΙΚΩΝ ΠΕΡΙΟΧΩΝ
Ο ΠΡΟΪΣΤΑΜΕΝΟΣ ΤΗΣ ΔΝΣΗΣ

Υπόμνημα

- όριο ιδιοκτησιών
- συρματοπερίφραξη

Με μπλε διακεκομμένες γραμμές, η προσαρμογή του διαγράμματος που αναφέρεται στο Συμβ. Εγγρ. 6419/1966 στην υφιστάμενη κατάσταση.Οι α/α 7-15 όπως αναφέρονται στο διάγραμμα που συνοδεύει το Συμβ. Εγγρ. 6419/1966

α/α	εμβ.(τμ)	α/α	εμβ.(τμ)
7	201	12	201
8	201	13	201
9	201	14	303.6
10	201	15	439.6
11	201		

κτιρ. ιδιόκτ.στα κτίρια διαχ. του ΔΕΣΦΑ	α/α
320530052	15
320530053	
320530054	11
320530055	9,8
320530056	13,14
320530057	7,10,12

ΙΔΙΟΚΤΗΣΙΕΣ ΔΕΣΦΑ

ΚΑΕΚ 050204509004

α/α	x	Y
A	472874.99	4216149.97
B	472884.59	4216152.93
Γ	472892.40	4216134.41
Δ	472882.79	4216131.44
Ε(ΑΒΓΔ) = 201.0 τμ		

ΚΑΕΚ 050204509003

α/α	x	Y
B	472884.59	4216152.93
E	472903.79	4216158.87
Z	472911.60	4216140.35
Γ	472892.40	4216134.41
Ε(ΒΕΖΓ) = 402.0 τμ		

σ.α.:ΕΓΣΑ '87
Η εξάρτηση του τοπογραφικού διαγράμματος έχει γίνει με πύκνωση των τριγωνομετρικών σημείων ΓΥΣ 17050 &17033

φωτογραφία γεωτεμαχίου Β-Ε-Ζ-Γ με ΚΑΕΚ 050204509003

ΥΠΟΥΡΓΕΙΟ ΠΕΡΙΒΑΛΛΟΝΤΟΣ ΚΑΙ ΕΝΕΡΓΕΙΑΣ
ΘΕΩΡΗΘΗΚΕ ΜΕ ΤΗΝ ΥΠΑΡ 26796/1206/19-03-2021 ΠΡΑΞΗ
Η ΠΡΟΪΣΤΑΜΕΝΗ ΤΗΣ ΑΝΣΗΣ ΤΟΠΟΓΡΑΦΙΚΩΝ ΕΦΑΡΜΟΓΩΝ
ΑΝΔΡΙΑΝΑ ΚΑΤΣΙΝΑ
ΤΟΠΟΓΡΑΦΟΣ ΜΗΧΑΝΙΚΟΣ

ΓΕΩΡΓΙΟΣ ΒΑ. ΔΕΔΕΣ
ΔΙΠΛΩΜ. ΠΟΛΙΤΙΚΟΣ ΜΗΧΑΝΙΚΟΣ
ΠΟΛΥΤΕΧΝΙΚΗ ΣΧΟΛΗ ΠΑΝ ΠΑΤΡΩΝ
ΜΕΛΟΣ Τ.Ε.Ε. ΑΡΙΘΜΟΣ ΜΗΤΡΟΟΥ 48752
Γ. ΚΡΗΝΑΚΟΥ 4 ΣΥΛΟΚΑΣΤΡΟ ΤΚ 20400
ΑΦΜ : 028954583 ΔΟΥ ΚΟΡΙΝΘΟΥ ΤΗΛ 27430 28079

0	7/2018	ΠΡΩΤΗ ΕΚΔΟΣΗ		Σ.Μ.	Π.Χ.	Β.Γ.
ΔΙΟΡΘΩΣΗ REVISION	ΗΜΕΡΟΜΗΝΙΑ DATE	ΠΕΡΙΓΡΑΦΗ DESCRIPTION	ΣΧΕΔΙΑΣΤΗΚΕ DRAWN	ΜΕΛΕΤΗΘΗΚΕ DESIGNED	ΕΓΚΡΙΘΗΚΕ APPROVED	ΕΓΚΡΙΘΗΚΕ ΓΙΑ ΕΚΔΟΣΗ APPROVED FOR ISSUE

ΜΕΛΕΤΗΤΗΣ - ENGINEER: ΔΕΣΦΑ Ανώνυμος Εθνικό Συστήματος Φυσικού Αερίου Α.Ε.
ΕΚΔΟΣΗ-ISSUE: ΔΕΣΦΑ Ανώνυμος Εθνικό Συστήματος Φυσικού Αερίου Α.Ε.
ΔΙΑΣΤ. ΣΧΕΔ. DWG SIZE: --
ΚΛΙΜΑΚΑ SCALE: 1:200

ΕΡΓΟ PROJECT:
ΜΕΤΡΗΤΙΚΟΣ ΣΤΑΘΜΟΣ ΦΥΣΙΚΟΥ ΑΕΡΙΟΥ
ΣΑΛΦΑ Α. ΛΙΟΣΙΩΝ (U-5010)

ΧΟΡΗΓΟΣ ΤΟΥ ΕΡΓΟΥ OWNER:

ΤΙΤΛΟΣ TITLE:
ΤΟΠΟΓΡΑΦΙΚΟ ΔΙΑΓΡΑΜΜΑ ΣΤΗΝ ΕΚΤΟΣ ΣΧΕΔΙΟΥ ΠΕΡΙΟΧΗ "ΒΑΣΙΛΗ'Η ΑΓΙΟΣ ΓΕΩΡΓΙΟΣ" ΤΗΣ Δ.Ε. ΑΝΩ ΛΙΟΣΙΩΝ ΤΟΥ ΔΗΜΟΥ ΦΥΛΗΣ , Π. ΑΤΤΙΚΗΣ

ΦΥΛΛΟ SHEET: 1 από 1
ΑΡ. ΣΧΕΔΙΟΥ DWG No: DSF 11-031-02-9054-5010-92-N-001
ΑΡΧΕΙΟ FILE:

THIS DRAWING IS THE PROPERTY OF DESFA AND IT SHALL NOT BE REPRODUCED, COPIED OR USED FOR ANY PURPOSE OTHER THAN THAT FOR WHICH IT IS SPECIFICALLY FURNISHED

ΧΟΡΗΓΕΙΤΑΙ ΚΑΤΟΠΙΝ ΑΙΤΗΜΑΤΟΣ